Departamento en Santísima Trinidad con Acceso Independiente y Estacionamiento Privado

Departamento en Alquiler · Asunción, Asunción (Distrito Capital)

PYG 2.500.000 / mes





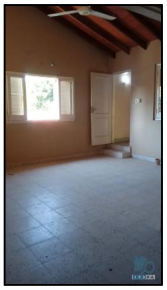

2 dorm. · 1 baños

Una opción práctica para quienes buscan vivir en Asunción con independencia y una distribución cómoda, sin pagar de más por espacios que no necesitan.

Ubicado en Santísima Trinidad, sobre Vía Férrea y Avda. Dr. Molas López, este departamento se encuentra en el primer piso de un condominio y cuenta con acceso independiente mediante escaleras, ofreciendo mayor privacidad en el ingreso.

La propiedad dispone de un living comedor amplio, un espacio de estar independiente, 2 dormitorios con ventiladores de techo y un baño familiar de buenas dimensiones.

La cocina y el área de lavadero se encuentran semi-amobladas, aportando funcionalidad desde el primer día.

Uno de sus puntos fuertes es el estacionamiento privado con capacidad para 1 o 2 vehículos, algo especialmente práctico para quienes necesitan contar con espacio propio dentro de la propiedad.

Además, el departamento cuenta con medidores independientes, permitiendo que cada unidad tenga un control más claro de sus propios consumos. El alquiler incluye únicamente el servicio de recolección de residuos.

Una propiedad que destaca por algo muy concreto: independencia, espacio funcional y una ubicación estratégica dentro de Asunción, a un precio competitivo.

Grupo Inmobiliario 123 SA
Teléfono: 59521494708
WhatsApp / Celular: 595981516635